# Manual de instalación

Primero buscamos un hosting de nuestra preferencia, en nuestro caso este

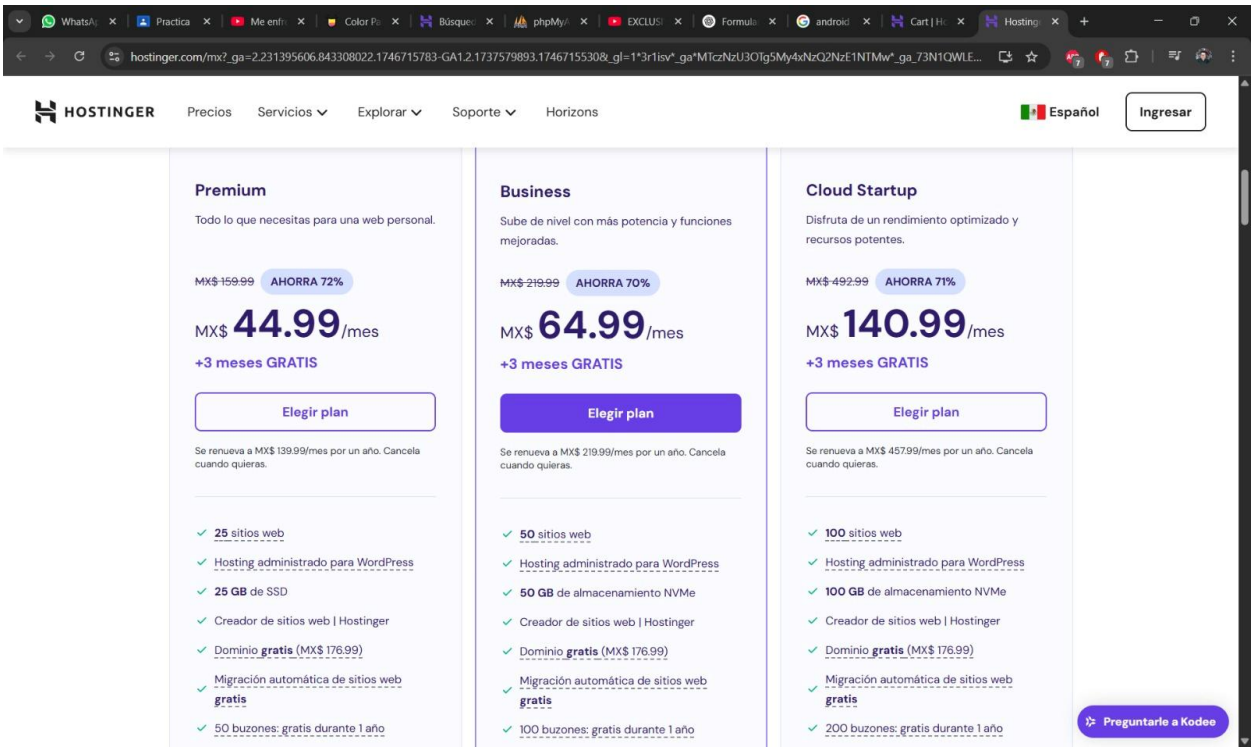


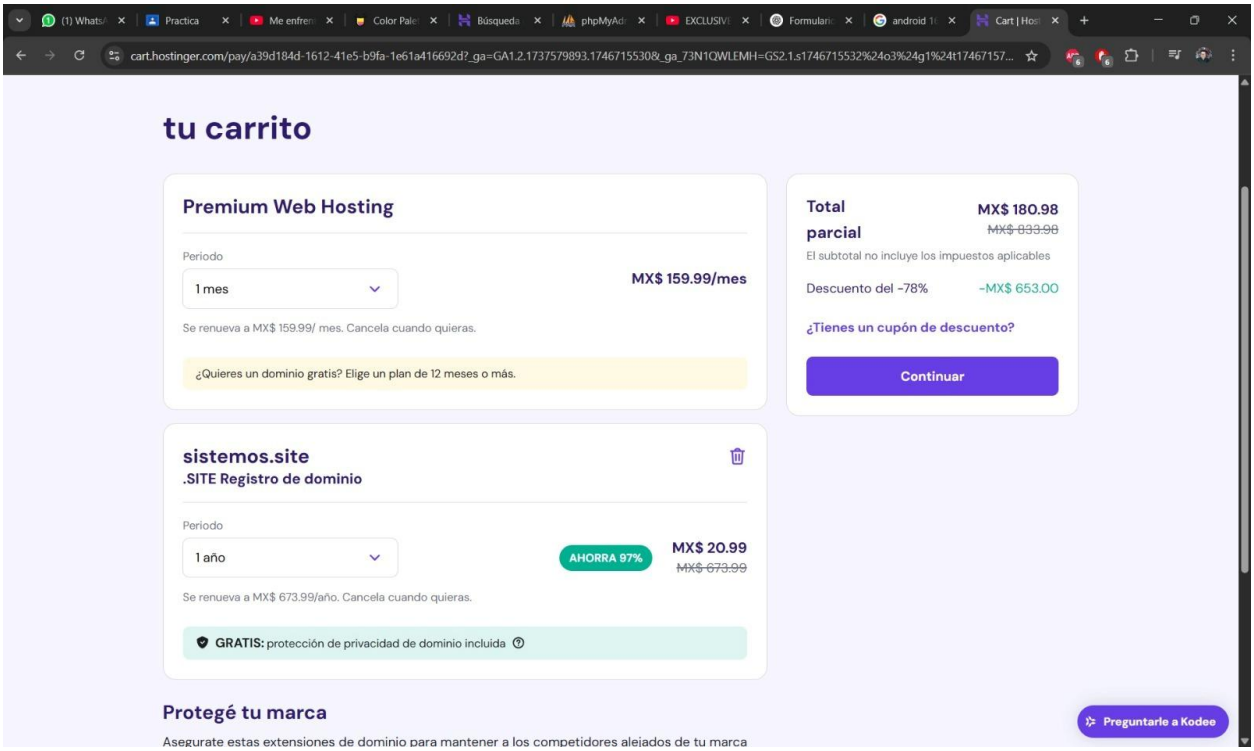

Se debe seleccionar el tiempo por el que se requiere, el cuál cambia de monto por más tiempo

Una vez que ya lo contratamos debemos descargar Firezilla donde el administrador debe asignarte un nombre de usuario y contraseña, cuando entres se va a ver así al seleccionar y dar de alta las carpetas.

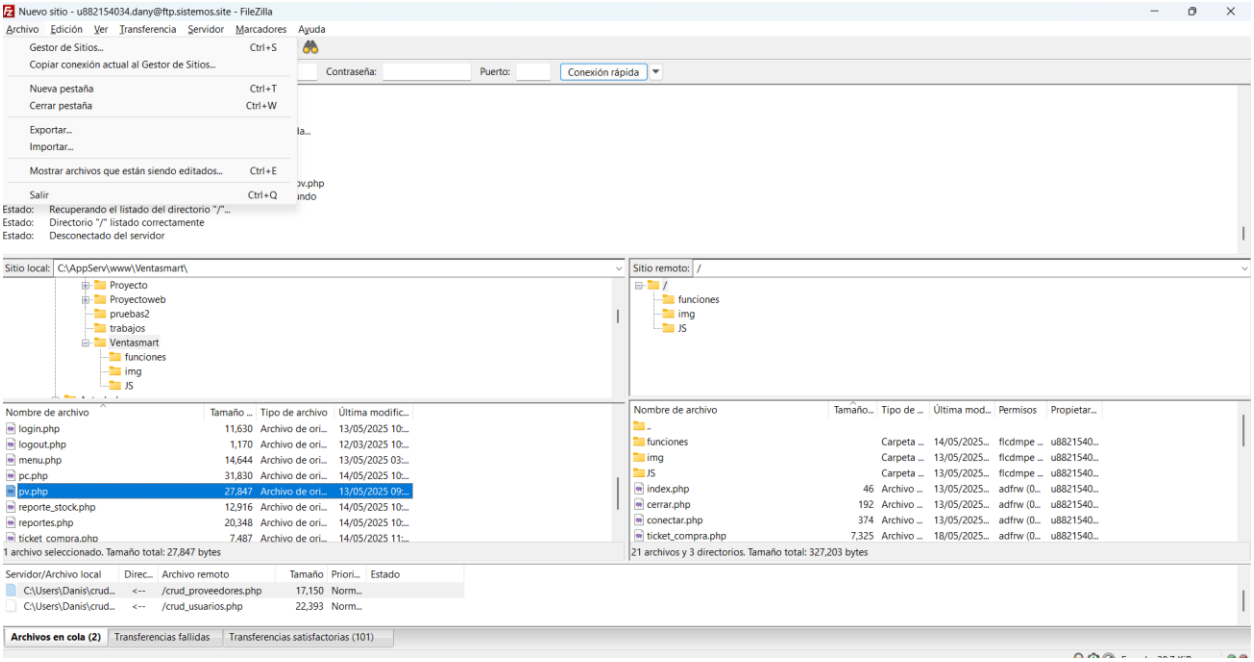


Se debe dar click en archivos, de donde se despliegan varios opciones, debemos dar click en Gestor de sitos y ahí ingresar el usuario, contraseña y poner el nombre que le dimos al sitio, en este caso sistemos.site

Debemos exportar nuestra base datos para subir

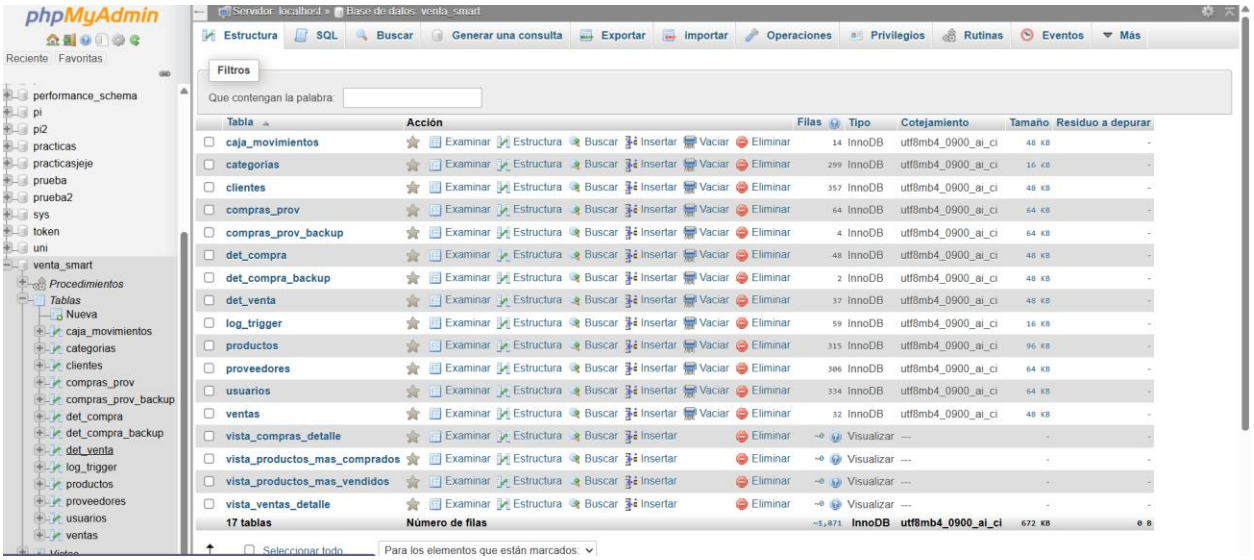

También tuve que hacer unos cambios en mis conexiones

```php
<?php
$host = "localhost";
$user = "u882154034_daniela";
$password = "M@ik4312";
$database = "u882154034_ventasmart";
date_default_timezone_set('America/Mexico_City');


// Crear conexión
$conn = new mysqli($host, $user, $password, $database);

// Verificar conexión
if ($conn->connect_error) {
    die("Error de conexión: " . $conn->connect_error);
}
?>
```